MOBILITÉ MONTRÉAL

Pont de l'Île-aux-Tourtes | Du 28 novembre au 1er décembre

ALERTE CONGESTION

Fermeture complète | Fermeture complète de nuit | Fermeture partielle (# voie ouverte)

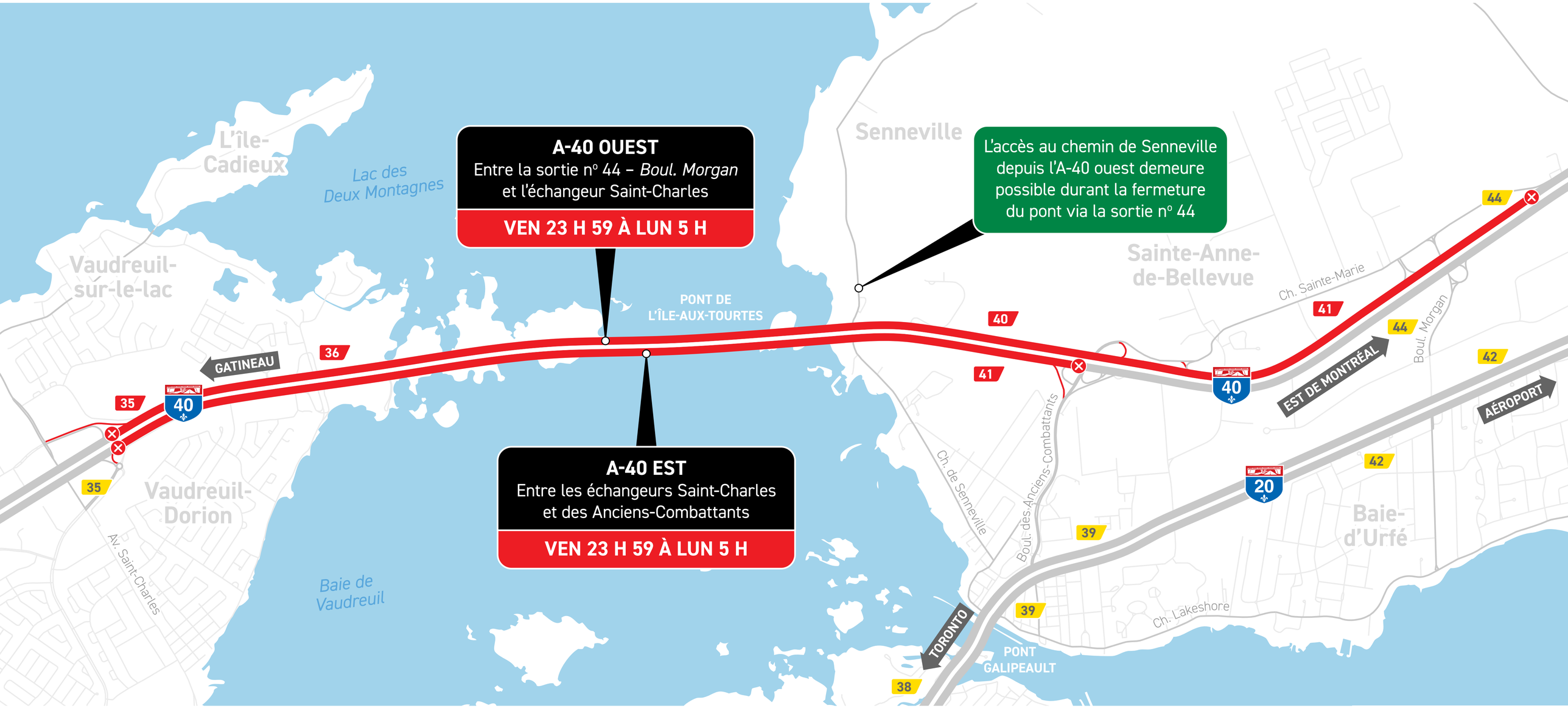

Québec